

**KNOWING
THE FOUR
QUESTION
TYPES**

SPECIFICALLY 5-MARK
COMPREHENSION
QUESTIONS

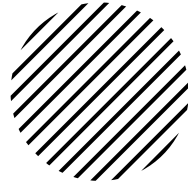

Menunjukkan Perbezaan



1

- Puan Maya dan Farhan mempunyai pandangan yang **berbeza** tentang bidang kejururawatan. Buktikan kebenaran pernyataan ini.
- Tujuan Aida ke luar negara telah **disalahertikan** oleh rakannya. Buktikan kebenaran pernyataan ini.

○ How to Answer

- Provide two differences
- The basis of comparison must be the same
- Use conjunction **manakala** to show the difference

*Puan Maya merasakan bahawa bekerja sebagai jururawat tidak akan membolehkan Farhan mencapai kejayaan **manakala** Farhan rasakan kerjaya ini mampu menawarkan haluan kerjaya yang progresif.*





- Mak Jah berusaha untuk tidak memburukkan lagi hubungannya dengan Leha yang sememangnya sudah tegang. **Jelaskan pernyataan ini** dengan memberikan bukti-bukti.
- Fairuz berpandangan jauh. **Jelaskan pernyataan ini** dengan memberikan bukti-bukti.

○ How to Answer

- **Jelaskan pernyataan ini** by identifying the keywords in the sentence and rephrase or paraphrase them
- Provide two evidences



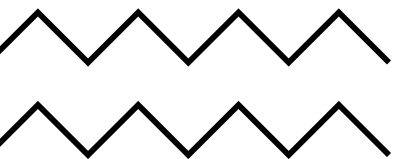

MENGHURAIKAN PENGAJARAN

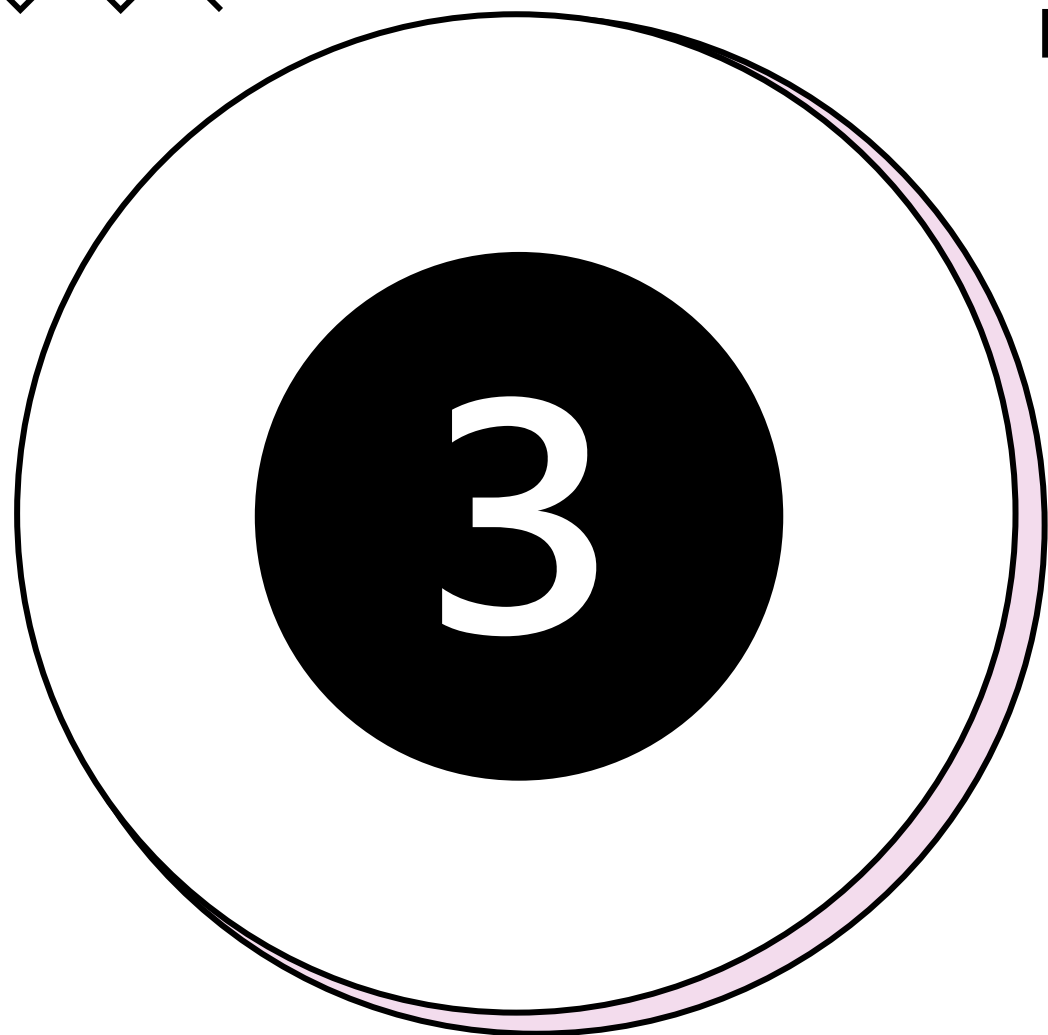

BERIKAN DUA
PENGAJARAN YANG KAMU
PEROLEH DARIPADA
PETIKAN INI.



○ How to Answer

- Pengajaran yang boleh diperolehi daripada petikan ialah kita harus [**Pengajaran 1**] kerana/supaya [**Kesan 1**]. Ini dapat dilihat apabila [**Bukti 1**]. Selain itu, kita juga harus [**Pengajaran 2**] kerana/supaya [**Kesan 2**]. Ini pula dapat dilihat apabila [**Bukti 2**].





Memilih Bukti

- Nizam usahawan yang **bijak** dan **berdedikasi**. Berikan bukti-bukti.
- Sokongan yang diterima oleh Cheryl daripada **pelbagai pihak** membantunya menjadi pesilat yang baik. Berikan bukti-bukti untuk menyokong pernyataan ini.



4

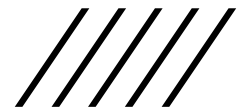

○ How to Answer

- Avoid labelling the evidence **Bukti pertama/Bukti kedua** but instead label them as **Bukti-buktinya** and **Selain itu**
- Identify the keywords in the question
- Provide an evidence for each keyword



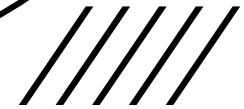
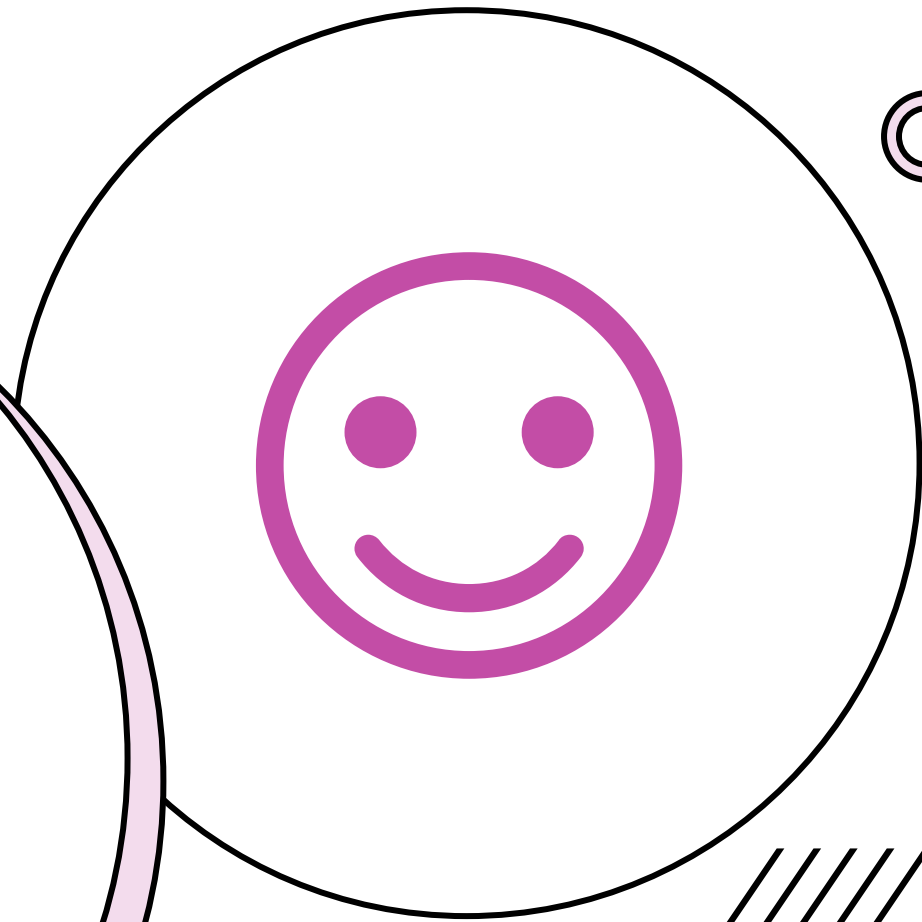
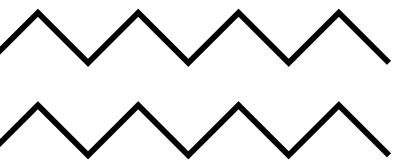

THE
END
COMPREHENSION
CLINIC